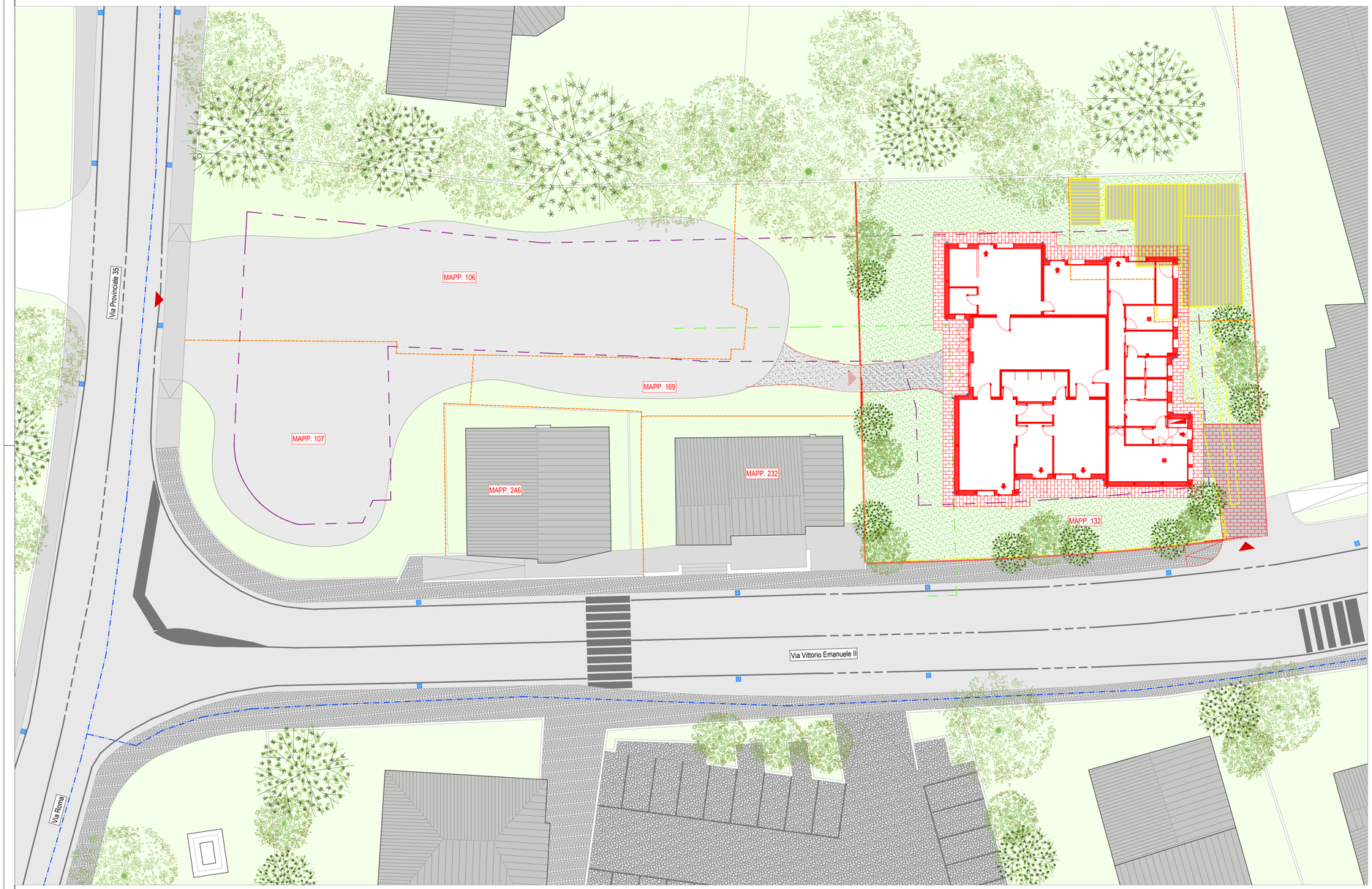

PLANIMETRIA ATTACCO A TERRA
scala 1:200

LEGENDA

- Limite mappale catastale
- Limite edificatorio 5.00 ml dal confine
- Limite edificatorio 10.00 ml da edifici limitrofi
- Area di intervento - Asilo Nido
- Ghiaia
- Verde area di intervento
- Strade
- Pavimentazione in porfido
- Marciapiedi
- Edifici
- Verde non oggetto di intervento
- Mappale attualmente parzialmente di proprietà della Parrocchia di San Martino di Saonara, l'amministrazione sta provvedendo al passaggio di proprietà
- Costruito di progetto
- Demolizioni

N.B.: Per la lettura comprensiva del'elaborato grafico per le quote del locali e dell'edificio si rimanda agli elaborati grafici architettonici di progetto

COMMITTENTE:

COMUNE DI SAONARA

Piazza Maria Soti Borgato, 11 - 35020 Saonara (PD)

IL RESPONSABILE DEL PROCEDIMENTO:
Arch. Pierantonio Segato

NGEU - PNRR Missione 4 Componente 1 Investimento 1.1 Piano per asili nido e scuole materne e servizi di educazione e cura per la prima infanzia:

REALIZZAZIONE DI UN NUOVO ASILO NIDO IN VIA VITTORIO EMANUELE II - 35020 COMUNE DI SAONARA (PD)

CIG: B33993351C

CUP: D75E24000050002

FUTURA PNRR ISTRUZIONE LA SCUOLA PER L'ITALIA DI DOMANI

Finanziato dall'Unione europea NextGenerationEU

Ministero dell'Istruzione e del Merito

PROGETTO ESECUTIVO

OPERE EDILI - ARCHITETTONICHE
STATO COMPARATO - PLANIMETRIA ATTACCO A TERRA

REVISIONE	DATA	MOTIVO	CALCOLATO	ESEGUITO	VERIFICATO
01	Gennaio 2025	Modifiche richieste dalla committenza	DLC	PRB	VAL
00	Novembre 2024	Prima emissione	DLC	PRB	VAL

REDAZIONE PROGETTO:
Ingegneria essetiesse
ESSE TI ESSE INGEGNERIA s.r.l.
Sede legale: via P. Bronzetti, 30 - 35138 PADOVA
Sede operativa: via Armistizio, 135 - 35142 PADOVA
Tel. 049 8808237
e-mail: progettazione@essetiesse.it

Sistema di Gestione per la Qualità certificato in accordo alla norma UNI EN ISO 9001

PROGETTISTA:
Dott. Ing. Pierangelo Valerio

Impresa:
RUFFATO MARIO
IMPRESA EDILE E FALEGNAMERIA
Via Tergola, 19 - 35011, Campodarsego (PD).
Tel. 049 579 8044/Fax. 049 933 5330
ruffato@ruffatomariosnc.it/ruffato@pec.it
S.r.l. - C.F. e P.IVA 02005120288 - R.E.A. 195987

SCALA: 1:200

DATA: Novembre 2024

ALLEGATO N. 1.2.26

NOME FILE: EDIC108001022REDI.DWG

SIGLA PROGETTO: EDIC1080

QUESTO DOCUMENTO NON POTRA' ESSERE COPIATO, RIPRODOTTO O ALTRIMENTI PUBBLICATO IN TUTTO O IN PARTE SENZA IL CONSENSO SCRITTO DEL REDATTORE DEL PROGETTO (legge 22-4-41, n. 633 - art. 2575 e segg. C.C.)